G60 & G61

Tischleuchte

Sammode

©Morgane Le Gall

© Sammode – 03 Jan. 2024 - Irrtum und technische Änderungen ohne vorherige Ankündigung vorbehalten

G60 & G61

Tischleuchte

Sammode

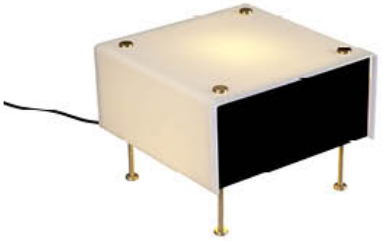

G60 small

G60 médium

G61 small

G61 médium

Die G60 und ihre Zwillingsschwester G61 wurden 1959 von Pierre Guariche entworfen und bieten eine schlichte Silhouette, die dem Stil des Designers treu bleibt. Ein lumineszierender Würfel erhebt sich schlicht auf vier schlanken Messingfüßen. Diese geometrischen Leuchten (in zwei Größen erhältlich) lassen sich problemlos auf einer Konsole, einem Tisch oder einem Schreibtisch platzieren, um zeitgenössische Innenräume zu beleuchten und zu veredeln.

© Sammode – 03 Jan. 2024 - Irrtum und technische Änderungen ohne vorherige Ankündigung vorbehalten

G60 & G61

Tischleuchte

Sammode

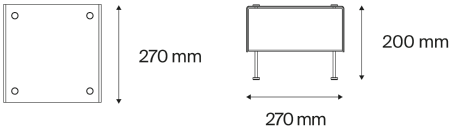

G60
Small

Bezeichnung	Art. Nr.
G60 S WH/BK	90600010

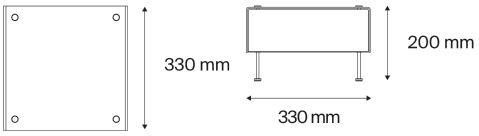

G60
Medium

Bezeichnung	Art. Nr.
G60 M WH/BK	90600020

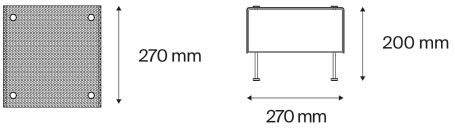

G61
Small

Bezeichnung	Art. Nr.
G61 S WH/WH	90610010

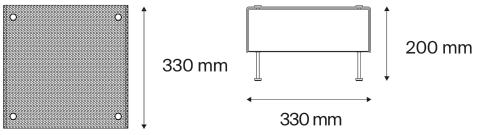

G61
Medium

Bezeichnung	Art. Nr.
G61 M WH/WH	90610020

Zubehör
Separate zu bestellen

E27 LED-Glühlampe 8W 2700K 17500004
matt

© Sammode – 03 Jan. 2024 - Irrtum und technische Änderungen ohne vorherige Ankündigung vorbehalten

G60 & G61

Tischleuchte

Spezifikationen

Design	
Designer	Pierre Guariche
Jahr	1959
Kenndaten	
Leuchtmittel	Lampe E27 11W max, nicht im Lieferumfang enthalten
Dimmung	
Netzspannung	220-240V 50/60Hz
Schutzklasse	Klasse II
Betriebstemperatur	-5 °C bis +30 °C
Einfache Montage und Wartung	
Anschluss	Leuchte mit Kabel und EU-Stecker
Material G60	
Wangen	Stahlblech lackiert
Abdeckung	Opale PMMA
Füße	Messing, matt lackiert
Material G61	
Wangen	Opale PMMA
Abdeckung	Stahlblech perforiert und lackiert
Füße	Messing, matt lackiert
Normen	
Abdichtung	IP20 (Verwendung im Innenbereich)

© Sammode – 03 Jan. 2024 - Irrtum und technische Änderungen ohne vorherige Ankündigung vorbehalten